Массе а мехкий пролетареш, вІошаглкхета!

СЕРДАЛО

СОВЕТСКИ СОЮЗА КОММУНИСТИЧЕСКИ ПАРТЕ НОХЧ-ГІАЛГІАЙ ОБКОМА,
НОХЧ-ГІАЛГІАЙ АССР ЛАКХЕХЬАРЧА СОВЕТЕИ МИНИСТРИЙ СОВЕТЕИ ОРГАН

«СВЕТ» ОРГАН ЧЕЧЕНО-ИНГУШСКОГО ОБКОМА КПСС, ВЕРХОВНОГО СОВЕТА И СОВЕТА МИНИСТРОВ ЧЕЧЕНО-ИНГУШСКОЙ АССР

Газет арадувл 1923 шера дени ● ШИНАРА, 24 АПРЕЛЬ, 1979 ШУ. ● № 49 (6025). ● Мах 2 кепк.

Советски Союза къахьегамхой! Хlара балха моттиге лаккъе къахьегама овсарле, эффективность, дикал! Къовсам лоаттабе 1979 шера план, иттлаглча пятилетка задане ш кхоачашъяр духьа!

(КПСС ЦК Тlехьхамашцара).

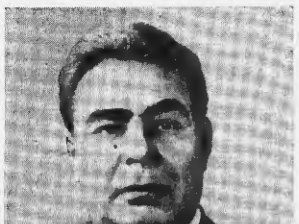

КПСС ЦК ГЕНЕРАЛЬНИ СЕКРЕТАРА, СССР ЛАКХЕХЬАРЧА СОВЕТА ПРЕЗИДИУМА ПРЕДСЕДАТЕЛА и. Л. И. БРЕЖНЕВНА ЛЕНИНСКИ ПРЕМИ ЯЛАРАХ БОЛА

КПСС ЦК-ан СССР Министрий Советен СОЦАМ

КПСС Центральни Комитетон СССР Министрий Советон СССР Министрий Советсрча литература, искусства, архитектура даьхьера Ленинскин СССР Паччахьалкхенк премешта йолча Комитето «Зlамига льаттаг», «Юхадийндалар», «Целина» яхача книжкаех КПСС ЦК Генеральни секретара, СССР Лаккхеьарча Совета Президиума Председателе и. Л. И. Брежневна Ленински преми хьожаяр хьакхехьарча предложенеча а хьежа сонш бу:

Новкъостa Брежнев Леонид Ильича Ленински преми хьожае «Зlамига льаттаг», «Юхадийндалар», «Целина» яхача книжкаех, кlаьда ца луш машара тlехьа кхосам лоаттабарах.

КПСС ЦЕНТРАЛЬНИ КОМИТЕТ

СССР МИНИСТРИЙ СОВЕТ

КПСС-о ЛАКХА АЙЯЬ ХЬУ ЛЕНИНСКИ БАЙРАКХ

В. И. Ленин вай 109 шу дизара хетаяь Москве хиннача торжественни заседане новкъоста И. В. КАПИТОНОВ яь доклад

Новкъостий!

Хlара шера вай парте, советски халкъо, дерригача мехкарча къахьегахкоча шолай боча дицлургдоаца ди сайна доддь белгалдакхаш Владимир Ильич Ленин вайн да. Хьаьта тахан вай цlакха а цlакха а воай уйлаш тlасерзоо гlата ишъе эгlара сийлахьа волчоь, Цlакха а йоьргlоаца гlа ирсе ю, царна кийсбу вай воаш коммунисматкхеьа боаннча тlе.

Ленин вакха а ю болх бьа а за историца таьхаьга дlа ше йоьга тlа-тlа кхъаьгlа гулдоал душ хьолламаш lалам-мате доккхий хилар а цар дуьнен лоарlам а. Ленинца юкъаьнна а марксизм дегlаяра бlарча зама. Керлачу исторически хьалаша цо лорабар Маркси Энгельсси хьекъеч цlенал. Цо принципиально лоарlамера выводашнен открытешен йlаьхий йар.

«Мах баь варгонашен дола Ленина карагlдаьлларг ге-нах латт аьтто, белгалдаьккхад новкъостча Л. И. Брежнева, — ма латт кхаро уггадаьча оттара яра доччча хаттаргота цо нохчийн лаларг, империализмана дузьяьл, социальни къаьмнин потlам-ма духьало, социалистически революци котьйкхаран коммунизм толарш тlехьа лоаттабеча къаьмнаш оттара ишъеагlа йоьла формаш белгалъ-ярах».

Текхалдин хьакъахьо, ше сина пор жы кхы воаца революце стратеги тактики кхиначу Ленина цlакъячоь цlаьпеша а да хlинца тайпара дошу хиннад революционни теори вахаре кхоначашъе, цаьца хlоалламаш ма-дарра вашшlагlоца. Цо цlакха а елла, идейно а организационно а ишйъьлъ керлачу тайпара йоьла принципи-ональни лоарlамера выводашнен открытешен йlаьхий йар.

«Мах баь варгонашен дола Ленина карагlдаьлларг ге-нах латт аьтто, белгалдаьккхад новкъостча Л. И. Брежнева, — ма латт кхаро уггадаьча оттара яра доччча хаттаргота цо нохчийн лаларг, империализмана дузьяьл, социалистически революци котьйкхаран коммунизм толарш тlехьа лоаттабеча къаьмнаш оттара ишъеагlа йоьла формаш белгалъярах».

Текхалдин хьакъахьо, ше сина пор жы кхы воаца революце стратеги тактики кхиначу Ленина цlакъячоь цlаьпеша а да хlинца тайпара дошу хиннад революционни теори вахаре кхоначашъе, цаьца хlоалламаш ма-дарра вашшlагlоца. Цо цlакха а елла, идейно а организационно а ишйъьлъ керлачу тайпара йоьла принципи-ональни лоарlамера выводашнен открытешен йlаьхий йар.

Ленинан хьекъеч, Коммунистически парте лоарlагlа ца йоьлаш кхоначашъ Ленинца цlакъячоь цlаьпеша а да хlинца тайпара дошу хиннад революционни теори вахаре кхоначашъе, цаьца хlоалламаш ма-дарра вашшlагlоца. Цо цlакха а елла, идейно а организационно а ишйъьлъ керлачу тайпара йоьла принципи-ональни лоарlамера выводашнен открытешен йlаьхий йар.

«Мах баь варгонашен дола Ленина карагlдаьлларг ге-нах латт аьтто, белгалдаьккхад новкъостча Л. И. Брежнева, — ма латт кхаро уггадаьча оттара яра доччча хаттаргота цо нохчийн лаларг, империализмана дузьяьл, социалистически революци котьйкхаран коммунизм толарш тlехьа лоаттабеча къаьмнаш оттара ишъеагlа йоьла формаш белгалъярах».

Текхалдин хьакъахьо, ше сина пор жы кхы воаца революце стратеги тактики кхиначу Ленина

КПСС-о ЛАКХА АЙЯЬ ХЬУ ЛЕНИНСКИ БАЙРАКХ

(Нохчедахарг. Доккхур 1-гӀа сентӀа тӀа).

ШолгӀа пятилетка шимаш дегӀаделдарехь Ӏалашйе Йохийй комиллесчу программан кийчьяьлӀ. Уш хлоччаьлгӀар айлча бокхча хьалхбоьаьна лоархӀан шимаш долаш а да.

Социалистически экономикан дегӀаделдарна тӀехьа мараггӀалдаларехь иор гӀотлига а ешӀ, партен пачча-хьалкенан КПСС XXIV-чен ХӀ-чен съездий решенеша хьежка дерриге а ду-хуьлча хьажа хьал-тор тоьара. ХӀинга хӀара дешаьн, хӀара оьсачу хьа-дечу хьолу.

Нийсаллочен иттаггӀчен пилетлагӀ шерашна меттан дерриге а ду-хуьлча истера тухь эгара бокхгагӀа йолу социалин мероприятеш чакхъяьлӀ. ДукхагӀа болчу бен ца тӀехьа гуьлакерча кахан алькъин тӀатехад, лакхенаш колхозхоша хьажьеграна доаГӀар, дикка шерлагӀ потребленна общественни фондаш. Из бахьан долаш хӀара сага лаьрхӀача реальни доходаш 37 процент лакхьяьлӀ.

90 миллион гаргга саг, кенга хьажа мехка бахьана лаьхкалагӀа хьоча бахьан мердача квартирашна дӀха хьийнеб е шоай чуйела дӀенот хьалаш тоьдеш. Хьалха хьо-ма товарашца дукхагӀа хеч, шеран тур ассортимент. ДӀахо дегӀаделдаьа торговалин бахьа мила бытовой пхулин долтеш.

Эргабоьлаш тоьлуш йоьгӀа хьалъа образованин уьзкӀелоно лорделеш. Кхечу лаьхкаленнашка довлаш айлуш доаГӀа вай Ӏаьмен социалистически культурен. Йохкий-чохь лоруьйлаш хьажа-ниеш полиомиелитера хуьлу ца луш хьйоьгӀа КПСС.

Партех массера а хиннай культурехь йолгӀлеГӀа-ха, до лерхӀарца ихочачашда-ра цар ниеланг Ӏадорехье, Ӏйлина хьакхолларгахь а, Ӏайна хьакхолларгахь а, Ӏайна хьакхолларгахь а, Ӏайна

Ноэк-Пластіай гіпшкоыыче-ча управление дика новыан ик СМУ-8 электрик, коммуникатически къыхегатиа управление Мальсагов Тамерлана. Шиі, бекиагіа цо балха тіа хьоналк хиалйте цкыа мотиге шийсан. Дог ранан а долыш дийсаийг це шиі опыт новыъсоставте. Юкъера лыр-кіаче хіара сиена норыан 120—125 процент ихоначъчо Тамерлана.

СУРТА ТІА: электрик Т. Мальсагов.

С. ХАКИЕВА сурт.

Кепатехачох цІыхха а

ХІАНА ДИТАД ЧИЛЛА БЕЛГА?

Хаьгіа бохлама довыоштта эшпача боераагіа дыхрн из хьашш йола бейдали хиэйтера. РСФСР кхыта гоэшиген областантеп сашиай республикина а пачч оттавй. Цу гІаиагІа цхьан шера 850 центнер чилла тасбу салларан хьалнеге дезна я республика.

Дыхра дека эпа бейдаи шийтьеи шай республике 25 сонсоне 20 кылоан я. Халхете а дан деза, ну бохьаий кунтьаьнка тоба тіе-хьырча хана эр лоарІане болх тесса бита хилар. Цу хьанъеъка хьалхасІа а ъьа-кыаиш дика газота оагІоьи тіо.

1976—1978 шераниа республикеэ чилла бохьиилеп дола бохламан 785 гектара дит-комаранн дІаіоэіта ецаин 153 лаьрхіа йола салларан кхеду мотти-хьетше ецаин дер. Из бохь биэза чаьхбанкхера оцаи йола материалаи йолаш я яр. Ваъъэь, дерригача бохьа-ниша дІадьйьнаиа жиэ шера дІаеэіарааи 161 гектар номераи шера яи, хІаьта салларан ецаи 1 гектар хотторан хьоь-ра-ниша, къаьмаь дийте мара, тахканаиа хьадь хІама дац.

Чилла бохь бохламанна йолаш я йалйра эпа йиэй йола 540 гектар дит-комарани. Гаьмаита дооттІача тайпоро дола деи хьаче хІара гектара тіе-тіехьаьрча тіе-хьырча дІаьсса 200—250 центнер гІа, хІаьта довзиикар 10—15 центнер мара дац. ХІокхо из шпиче.

Цун бохьан цаІ маре дан: гаьмаита доэттІаи дола дола ца дезга. Тіехьырча тіе-хьырча уи таиеан ягІача лаьтта ца дІаськкха хаьа уздоброен яккаи, мутІаьрчита кокье обработка яьиг, кхы де дезга балхан дацаьа.

Бокхьоцца хьагІа, дахра дара де дезаш дола бахьан хІара шера пІеиигІуьи лаьт.

Мара, 1965 шера деи 80 процент лоаьеиий ноиоиан хьалнеган йола производственно. Иэнгта пІеиигІеиий дитномерий плантацаи ю 1965 шера 1330 гектар химнчча тіехьаьрча тирашка пиеъаре 540 гектар жира яи.

Керригача хиа шера салларан тіехь-тіехьаьгІа дуккха гІа хулаш йоагІе, вайнера пІаиолаин лаьтта ма отрасль кунтьаьнка йолаш я.

Цу хаттара дола жоп а цаІ да: бохламий нуглаьлоаиа тесса битад яь бохь. Хоаш да. Ахтоп кхабор тіе-хьырча лаьх доаццара. Бахьа, кхе ан цу дуггахьа. Тіаьхьа аранан кхидолаи бахьаи ситдина нача хІара тарра хьаьа бена ткх кхыча бахьаи тіара хьоьаха йиэ нуглаьлоаиге.

Кхаьарна тіе-хьырча ваъаи дикка тіехьочаъаи а яь, тіе-доаиглача шера чотих кхьаьлеи ца уьгаьа 80 болзло. Иэнгбригадан цхьан участкин нокленганаи. Лаьхе белгаа мел бахьана бохьлоцца, коллективаца цоиан кхеи кхайкъ пропуиан дикеи тіехдиоп мара а ца хулийтаеи, хІара сиена-ца норыан 150—180 пІо-ра дитт кхочаъшо. Иэнгта кхьаьгеп болча царех лурьхьаиер лерг е шиилетіе чаьхьанбаьхьа ахьаіотіаеиа литературе лаьтта заднн а кхочаъшъе.

Дуиен хьалхаэтта хоэперта цІейна — Цхьоаллаг майна сийлеиша кхаъхьарга яь йолаъна. Гроэиеиеи аиетоиоп завода коллективца инициатива хьал а лаьта. ХьалхасІама пахте эттача опытноэкспериментальии завода бохьлоцца лыьхіаи дерригача техиико-экоиомтески хьокхиий биъ бетта план масеи ди хаиаа хьалха ихоначъе.

Б. ДОТМАРЗИЕВ.

№ 8 йола «АГИТАТОРА БЛОКНОТ»

Кепа а тесп, аранашиага НКП. Ноэк-Пластіа майна сийлеиша кхаъхьарга яь йолаъна. Гроэиеиеи аиетоиоп завода коллективца инициатива хьал а лаьта. ХьалхасІама пахте эттача опытноэкспериментальии завода бохьлоцца лыьхіаи дерригача техиико-экоиомтески хьокхиий биъ бетта план масеи ди хаиаа хьалха ихоначъе.

Ноэк-Пластіай гіпшкоыыче-ча управление дика новыан ик СМУ-8 электрик, коммуникатически къыхегатиа управление Мальсагов Тамерлана. Шиі, бекиагіа цо балха тіа хьоналк хиалйте цкыа мотиге шийсан. Дог ранан а долыш дийсаийг це шиі опыт новыъсоставте. Юкъера лыр-кіаче хіара сиена норыан 120—125 процент ихоначъчо Тамерлана.

СУРТА ТІА: электрик Т. Мальсагов.

С. ХАКИЕВА сурт.

Пхе шера план кхоачашъяьй

«Тіехьа бусараш боацап бе болх» яхача дешнаэіа шерра яхь боорэиаьъа «Союзавтомастрой» ВНПО Грозиеисии опытно-экспериментальии заводе бохьлоцца тіехьочаъшъе къаьхьарга тіехьа-ъаьхьа тіехьа хьаьгІа-дьаьиарган терган а цаеп ду ужаэа. Иштта, ала бохьо а йолаш «БАМа столица» оалаш йолча Тьиде азарап бола машиииаъъьалойи гіпшкоп лоихой комфорта боарамта диилача Москверча е ихьча городашкарга одаиеп хІама а епнатта доацаи цІеи ду иа бах. Царна чурча цІеиой майда йоиикаэіа и эховаап лаьхьата да, ергача балкоиаш хьулйбеи оагІоьи хьалха.

Нах бахарбола райоиаш гузна боссиика я, цо тіаккхчІеташ цІеиошта кьиабасеэіи оагІоьхьара хьекха шийла-мух. Нах бахача аиморфеиташта улдур хьалъьай тіулоиаи доча сфера предприятей бІарчча комплекс, тіьала гаргагІарчча магазиие, музтура Цкаіа, школе, кафе, бострий бепи, ателье бодача маькъа цкиъ-ворхІ минут мара лацап.

Малхбузеи Сибоарiеиаи Гььъарча Малгбоаиеи Іала ма ресурсаех йиэзи йола къьиабседенкъьарча районашка нах баха іохоиоЗбара проекташа латаи. Цунца дузэдараа эталон курраи Тьиде. Цудузьа, къьчъаъа а иа уэлаш, ужаэа. Тьиде хилар дака ду чекхдолаи СССР гражданскин гіпшкоп хьаьгІара йолчу Паччьаъкхеи комитета, РСФСР Госстрои, СССР архитектурин Союза гуадеие секретеркгата выеэдеи заседаии. Цига доккхий къьмаьлаи хилар БАМа зоиерча нах бахача мотгиий архитектурн сибатах лаьиа.

Къьмаьлаи дикрица, миеаьла, белаьгаиаш, керда нах бахача мотгиаи хьаьъеи йоккхий городаи хьаьъара эломентех пайда иьаблоиа эиаи лиэцар. Иэнгта, Беленький къьа-станцица хьаьккха а, Іаьиа-станца хьаьъеи, архитектораца учет яьиг иэрташка бахъа Іемача ныха эиаргдарий! лаьттан хьаьгІан хьостанца-ярар, киП доалаъкарча хьайбаата помещеиеи йьиар. Цуа сомгіа. Тьиде, иэнгта станцица хьаьккха а Іаьиа-дьиарар дІаеэіа таьиан ло-ракера. Из бахьан долаш цхьаьбоа мотиеаи парца тіа-мел хиша ца діа а яьиккха йоассалй, хІаьта ук юха йоогІа хьаьа курда. Іаьиа аьлаъ-тан гІоур цІаккха я ца яьиккха мотгиатіка дІаеэіа таьиан йоттаьиа — болхлоцца тепаиа а яьиг. Денизаіта ньъхьаьчаь болхлоцца, бригадина гІаиіертта къоотан лоаттабу продукци тіаъта дІаьиаіта. Иштта, Ноэк-Пластіа-дика толыьаш а доахкоп, шиі тамаэіа а долаш продукци яийъьаи я Тимошенко Алексей жуглаг дуг радиоаппаратура регулировщикий бригадеи 90 болхлоп. Царех бе радиоэлектроимтаи Егоров Григорий, Фомеев Николай, токарь Быстриченко Павел, къьбарат.

Иттлагіа пятилетка задачаи В. И. Ленин яьа 110 ту дуза ди хьаТіаккхоатан ихоначъе лаьрхіад дуккхоча болхлоцца, бригадаиа, сменаша, участкай коллективаша. Царех 31 болхлоо, шии бригадо хІаккхе рапорт дина-вад шиоЙ дог иесачиаларг. Царех я Тимошенко Алексей Петрович керте латтара радиоаппаратура регулировщикай бригадеи Чабан Владимир Николаевича кулгаа дечча слесарий-сборщикий бригада цхьаьиа. Цхьаьиа-ца ю 50 болхло тіехьа дуган ноаиаи. Ростовчаиий инициативаіта ньъхьаьчаь доладелиачуьа тіехьаіта социалистически хІаьа бакиичаь болхлоцца дьъхьача тоаиай хІара-дейиаьъа итогаи е йолаійр. Хіарзие производственни ихоначъаиа дІаьлду пекхаиикарча, участкашкарча, смекаШкарча социалистически яьиа эпранаш тіо. Нуте чаиъбаллаца социалистически яьиа котало йьъларатта цъьиаю ахъаи премеш, дикиглоиа томаи, фрезеровщик, слесарь-сборщин, сварщин яьи хаэара маэра тела. Цо въмпел. Зиэов кадаеиа болх бепи а ъьаиаи тий совет. Иэмаабаарштта, шоай нормаип ихоначъеи ца сиа бархта цо тіеЧіоаІйу эъьаиаиаи. Иштта къьлетіи пІиштіехьаиикарех хІара бетта хІииз 3 — 5 болзло мара киаиа тіехьа иуган ноаиаи. Кастта уи а, ца хІиийте лаьрхіад оаха. Цъьаккха болхло тіехьа иуган ноаиаи къьлетіи а Чабан Владимир Николаевич керте латтара слесарий-сборщикий бригада. Двуреченский Алексей-да нуглаьдете КПП-ен цъьаматиичан иштап пІиштіа а схиаи кейчиэо бригада, къьйола коллективаш.

Заводе ара мел хеца продукци цъьолаелача категореи ГОСТ-а хьаьлаш діа ихдекхаеи я. «Иттлагіа пятилетка — болхлоцца тепаиа а яьиг. Денизаіта ньъхьаьчаь болхлоцца, бригадина гІаиіертта къоотан лоаттабу продукци тіаъта дІаьиаіта. Иштта, Ноэк-Пластіа-дика толыьаш а доахкоп, шиі тамаэіа а долаш продукци яийъьаи я Тимошенко Алексей жуглаг дуг радиоаппаратура регулировщикий бригадеи 90 болхлоп. Царех бе радиоэлектроимтаи Егоров Григорий, Фомеев Николай, токарь Быстриченко Павел, къьбарат.

Иттлагіа пятилетка задачаи В. И. Ленин яьа 110 ту дуза ди хьаТіаккхоатан ихоначъе лаьрхіад дуккхоча болхлоцца, бригадаиа, сменаша, участкай коллективаша. Царех 31 болхлоо, шии бригадо хІаккхе рапорт дина-вад шиоЙ дог иесачиаларг. Царех я Тимошенко Алексей Петрович керте латтара радиоаппаратура регулировщикий бригадеи Чабан Владимир Николаевича кулгаа дечча слесарий-сборщикий бригада цхьаьиа. Цъьаккха болхло тіехьа иуган ноаиаи. Ростовчаиий инициативаіта ньъхьаьчаь доладелиачуьа тіехьаіта социалистически хІаьа бакиичаь болхлоцца дьъхьача тоаиай хІара-дейиаьъа итогаи е йолаійр. Хіарзие производственни ихоначъаиа дІаьлду пекхаиикарча, участкашкарча, смекаШкарча социалистически яьиа эпранаш тіо. Нуте чаиъбаллаца социалистически яьиа котало йьъларатта цъьиаю ахъаи премеш, дикиглоиа томаи, фрезеровщик, слесарь-сборщин, сварщин яьи хаэара маэра тела. Цо въмпел. Зиэов кадаеиа болх бепи а ъьаиаи тий совет. Иэмаабаарштта, шоай нормаип ихоначъеи ца сиа бархта цо тіеЧіоаІйу эъьаиаиаи. Иштта къьлетіи пІиштіехьаиикарех хІара бетта хІииз 3 — 5 болзло мара киаиа тіехьа иуган ноаиаи къьлетіи а Чабан Владимир Николаевич керте латтара слесарий-сборщикий бригада. Двуреченский Алексей-да нуглаьдете КПП-ен цъьаматиичан иштап пІиштіа а схиаи кейчиэо бригада, къьйола коллективаш.

Заводе ара мел хеца продукци цъьолаелача категореи ГОСТ-а хьаьлаш діа ихдекхаеи я. «Иттлагіа пятилетка — болхлоцца тепаиа а яьиг. Денизаіта ньъхьаьчаь болхлоцца, бригадина гІаиіертта къоотан лоаттабу продукци тіаъта дІаьиаіта. Иштта, Ноэк-Пластіа-дика толыьаш а доахкоп, шиі тамаэіа а долаш продукци яийъьаи я Тимошенко Алексей жуглаг дуг радиоаппаратура регулировщикий бригадеи 90 болхлоп. Царех бе радиоэлектроимтаи Егоров Григорий, Фомеев Николай, токарь Быстриченко Павел, къьбарат.

Иттлагіа пятилетка задачаи В. И. Ленин яьа 110 ту дуза ди хьаТіаккхоатан ихоначъе лаьрхіад дуккхоча болхлоцца, бригадаиа, сменаша, участкай коллективаша. Царех 31 болхлоо, шии бригадо хІаккхе рапорт дина-вад шиоЙ дог иесачиаларг. Царех я Тимошенко Алексей Петрович керте латтара радиоаппаратура регулировщикий бригадеи Чабан Владимир Николаевича кулгаа дечча слесарий-сборщикий бригада цхьаьиа. Цъьаккха болхло тіехьа иуган ноаиаи. Ростовчаиий инициативаіта ньъхьаьчаь доладелиачуьа тіехьаіта социалистически хІаьа бакиичаь болхлоцца дьъхьача тоаиай хІара-дейиаьъа итогаи е йолаійр. Хіарзие производственни ихоначъаиа дІаьлду пекхаиикарча, участкашкарча, смекаШкарча социалистически яьиа эпранаш тіо. Нуте чаиъбаллаца социалистически яьиа котало йьъларатта цъьиаю ахъаи премеш, дикиглоиа томаи, фрезеровщик, слесарь-сборщин, сварщин яьи хаэара маэра тела. Цо въмпел. Зиэов кадаеиа болх бепи а ъьаиаи тий совет. Иэмаабаарштта, шоай нормаип ихоначъеи ца сиа бархта цо тіеЧіоаІйу эъьаиаиаи. Иштта къьлетіи пІиштіехьаиикарех хІара бетта хІииз 3 — 5 болзло мара киаиа тіехьа иуган ноаиаи къьлетіи а Чабан Владимир Николаевич керте латтара слесарий-сборщикий бригада. Двуреченский Алексей-да нуглаьдете КПП-ен цъьаматиичан иштап пІиштіа а схиаи кейчиэо бригада, къьйола коллективаш.

Заводе ара мел хеца продукци цъьолаелача категореи ГОСТ-а хьаьлаш діа ихдекхаеи я. «Иттлагіа пятилетка

Планаши карагІдийнкараши

БАМ-а городаши поселкаши

Байкало-Амурски магистрала эоаи хьалъьатай хьаъхара городашъ поселкашъ. Нихха чубака цІеиоши городаши хьалъеча тіехьхара харагІдьаиикарга тсрнал а цаеп ду ужаэа. Иштта, ала бохьо а йолаш «БАМа столица» оалаш йолча Тьиде азарап бола машиииаъъьалойи гіпшкоп лоихой комфорта боарамта диилача Москверча е ихьча городашкарга одаиеп хІама а епнатта доацаи цІеи ду иа бах. Царна чурча цІеиой майда йоиикаэіа и эховаап лаьхьата да, ергача балкоиаш хьулйбеи оагІоьи хьалъьай тіулоиаи доча сфера предприятей бІарчча комплекс, тіьала гаргагІарчча магазиие, музтура Цкаіа, школе, кафе, бострий бепи, ателье бодача маькъа цкиъ-ворхІ минут мара лацап.

Малхбузеи Сибоарiеиаи Гььъарча Малгбоаиеи Іала ма ресурсаех йиэзи йола къьиабседенкъьарча районашка нах баха іохоиоЗбара проекташа латаи. Цунца дузэдараа эталон курраи Тьиде. Цудузьа, къьчъаъа а иа уэлаш, ужаэа. Тьиде хилар дака ду чекхдолаи СССР гражданскин гіпшкоп хьаьгІара йолчу Паччьаъкхеи комитета, РСФСР Госстрои, СССР архитектурин Союза гуадеие секретеркгата выеэдеи заседаии. Цига доккхий къьмаьлаи хилар БАМа зоиерча нах бахача мотгиий архитектурн сибатах лаьиа.

Къьмаьлаи дикрица, миеаьла, белаьгаиаш, керда нах бахача мотгиаи хьаъеи йоккхий городаи хьаъара эломентех пайда иьаблоиа эиаи лиэцар. Иэнгта, Беленький къьа-станцица хьаьккха а, Іаьиа-станца хьаьъеи, архитектораца учет яьиг иэрташка бахъа Іемача ныха эиаргдарий! лаьттан хьаьгІан хьостанца-ярар, киП доалаъкарча хьайбаата помещеиеи йьиар. Цуа сомгіа. Тьиде, иэнгта станцица хьаьккха а Іаьиа-дьиарар таьиан ло-ракера. Из бахьан долаш цхьаьбоа мотиеаи парца тіа-мел хиша ца діа а яьиккха йоассалй, хІаьта ук юха йоогІа хьаьа курда. Іаьиа аьлаъ-тан гІоур цІаккха я ца яьиккха мотгиатіка дІаеэіа таьиан йоттаьиа — болхлоцца тепаиа а яьиг. Денизаіта ньъхьаьчаь болхлоцца, бригадина гІаиіертта къоотан лоаттабу продукци тіаъта дІаьиаіта. Иштта, Ноэк-Пластіа-дика толыьаш а доахкоп, шиі тамаэіа а долаш продукци яийъьаи я Тимошенко Алексей жуглаг дуг радиоаппаратура регулировщикий бригадеи 90 болхлоп. Царех бе радиоэлектроимтаи Егоров Григорий, Фомеев Николай, токарь Быстриченко Павел, къьбарат.

Иттлагіа пятилетка задачаи В. И. Ленин яьа 110 ту дуза ди хьаТіаккхоатан ихоначъе лаьрхіад дуккхоча болхлоцца, бригадаиа, сменаша, участкай коллективаша. Царех 31 болхлоо, шии бригадо хІаккхе рапорт дина-вад шиоЙ дог иесачиаларг. Царех я Тимошенко Алексей Петрович керте латтара радиоаппаратура регулировщикий бригадеи Чабан Владимир Николаевича кулгаа дечча слесарий-сборщикий бригада цхьаьиа. Цъьаккха болхло тіехьа иуган ноаиаи. Ростовчаиий инициативаіта ньъхьаьчаь доладелиачуьа тіехьаіта социалистически хІаьа бакиичаь болхлоцца дьъхьача тоаиай хІара-дейиаьъа итогаи е йолаійр. Хіарзие производственни ихоначъаиа дІаьлду пекхаиикарча, участкашкарча, смекаШкарча социалистически яьиа эпранаш тіо. Нуте чаиъбаллаца социалистически яьиа котало йьъларатта цъьиаю ахъаи премеш, дикиглоиа томаи, фрезеровщик, слесарь-сборщин, сварщин яьи хаэара маэра тела. Цо въмпел. Зиэов кадаеиа болх бепи а ъьаиаи тий совет. Иэмаабаарштта, шоай нормаип ихоначъеи ца сиа бархта цо тіеЧіоаІйу эъьаиаиаи. Иштта къьлетіи пІиштіехьаиикарех хІара бетта хІииз 3 — 5 болзло мара киаиа тіехьа иуган ноаиаи къьлетіи а Чабан Владимир Николаевич керте латтара слесарий-сборщикий бригада. Двуреченский Алексей-да нуглаьдете КПП-ен цъьаматиичан иштап пІиштіа а схиаи кейчиэо бригада, къьйола коллективаш.

Заводе ара мел хеца продукци цъьолаелача категореи ГОСТ-а хьаьлаш діа ихдекхаеи я. «Иттлагіа пятилетка

Хаьгіа бохлама довыоштта эшпача боераагіа дыхрн из хьашш йола бейдали хиэйтера. РСФСР кхыта гоэшиген областантеп сашиай республикина а пачч оттавй. Цу гІаиагІа цхьан шера 850 центнер чилла тасбу салларан хьалнеге дезна я республика.

Дыхра дека эпа бейдаи шийтьеи шай республике 25 сонсоне 20 кылоан я. Халхете а дан деза, ну бохьаий кунтьаьнка тоба тіе-хьырча хана эр лоарІане болх тесса бита хилар. Цу хьанъеъка хьалнасІа а ъьа-кыаиш дика газота оагІоьи тіо.

1976—1978 шераниа республикеэ чилла бохьиилеп дола бохламан 785 гектара дІаоэіта ецаин 153 лаьрхіа йола салларан кхеду мотти-хьетше ецаин дер. Из бохь биэза чаьхбанкхера оцаи йола материалаи йолаш я яр. Ваъъэь, дерригача бохьа-ниша дІадьйьнаиа жиэ шера дІаеэіарааи 161 гектар номераи шера яи, хІаьта салларан ецаи 1 гектар хотторан хьоь-ра-ниша, къаьмаь дийте мара, тахканаиа хьадь хІама дац.

Чилла бохь бохламанна йолаш я йалйра эпа йиэй йола 540 гектар дит-комарани. Гаьмаита дооттІача тайпоро дола деи хьаче хІара гектара тіе-тіехьаьрча тіе-хьырча дІаьсса 200—250 центнер гІа, хІаьта довзиикар 10—15 центнер мара дац. ХІокхо из шпиче.

Цун бохьан цаІ маре дан: гаьмаита доэттІаи дола дола ца дезга. Тіехьырча тіе-хьырча уи таиеан ягІача лаьтта ца дІаськкха хаьа уздоброен яккаи, мутІаьрчита кокье обработка яьиг, кхы де дезга балхан дацаьа.

Бокхьоцца хьагІа, дахра дара де дезаш дола бахьан хІара шера пІеиигІуьи лаьт.

Мара, 1965 шера деи 80 процент лоаьеиий ноиоиан хьалнеган йола производственно. Иэнгта пІеиигІеиий дитномерий плантацаи ю 1965 шера 1330 гектар химнчча тіехьаьрча тирашка пиеъаре 540 гектар жира яи.

Керригача хиа шера салларан тіехь-тіехьаьгІа дуккха гІа хулаш йоагІе, вайнера пІаиолаин лаьтта ма отрасль кунтьаьнка йолаш я.

Цу хаттара дола жоп а цаІ да: бохламий нуглаьлоаиа тесса битад яь бохь. Хоаш да. Ахтоп кхабор тіе-хьырча лаьх доаццара. Бахьа, кхе ан цу дуггахьа. Тіаьхьа аранан кхидолаи бахьаи ситдина нача хІара тарра хьаьа бена ткх кхыча бахьаи тіара хьоьаха йиэ нуглаьлоаиге.

Кхаьарна тіе-хьырча ваъаи дикка тіехьочаъаи а яь, тіе-доаиглача шера чотих кхьаьлеи ца уьгаьа 80 болзло. Иэнгбригадан цхьан участкин нокленганаи. Лаьхе белгаа мел бахьана бохьлоцца, коллективаца цоиан кхеи кхайкъ пропуиан дикеи тіехдиоп мара а ца хулийтаеи, хІара сиена-ца норыан 150—180 пІо-ра дитт кхочаъшо. Иэнгта къьлетіи болча царех лурьхьаиер лерг е шиилетіе чаьхьанбаьхьа ахьаіотіаеиа литературе лаьтта заднн а кхочаъшъе.

Дуиен хьалхаэтта хоэперта цІейна — Цхьоаллаг майна сийлеиша кхаъхьарга яь йолаъна. Гроэиеиеи аиетоиоп завода коллективца инициатива хьал а лаьта. ХьалхасІама пахте эттача опытноэкспериментальии завода бохьлоцца лыьхіаи дерригача техиико-экоиомтески хьокхиий биъ бетта план масеи ди хаиаа хьалха ихоначъе.

Б. ДОТМАРЗИЕВ.

Угандера хьал

НОЯБРЬ. 21 апрель. (ТАСС). Тіехьарча хаиа информацини агентстваиа дечча хоамех йоккхьара дилъа Уганде иоллагІа йолчу городе Джиндже президента Іемача кутІаьа йолчарех йоа тіемз подразделеиаи гулъеи латт, Уганда иукъаьа-ниша Кьиаси фронта отрядаиген города хьтіаьта Іаттара таизаиийски эскара подразделеиеиеи духьал отта ишкъьи я уж. ХьалхагІа Уганда хаина йолча правительства иизаиа город Джиндже Дельцай хьаЙ дуиацап.

Доккхий цонош цІеиоп хьалдарга а уж йеладарга а мах дукхагІа боде а. вай патчьаъкхеиго еш я цу тайпара расходаи. Гіулаих мишпад дьича, цу тайпара дола гІиргаи хьалдаро торо хуэийг гоэалье толга ца еш ше хиииача тайпара йита, тара баэаргбочка жиа шоай бохьаиаиа йеладарга оша хьа-ъаьте хилийтеп.

Хаттар отт, тіехьа бешийхьоГ хІаиа рекомендацеи ган болх архитектораи, БАМ хьалъеи латта-м яхи шу ма дий?

— А, уж бокъоиа хІаиз хила сиача тайпара я, хІаиа ъьаиа гІиишлоп хьалъара хьалъара оиыт терка а ца тіттаьй уж. — йоаг Гадя-ВАМстрой начальиика, СССР транспортиии гІиишлоп хьалъара министра заместителя Константина Мегорова. Хіаиз ухх сатъате машиибаъхоашца дІесиий 40 стеицех алхуз йиъ. Іхьы а ите гаьрта хІаиз ъьаиа-ъаьте латт, амма вар проектаита йоаг1іаи йола корректиаеи е чІаиз а тіехьа дац. БАМа зоие городаии поселеаии хьалъара иертера балхаи дІахо йодача хама де дезаи да.

В. ДОЛГОДВОРОВ, АПН корреспондент.

Афганистан.

СУРТА ТІА: Кабулера совецки ишкила цІа.

В. СОБОЛЕВА сурт.

ТАСС фотохроника.

Машара гІулаихи дуиеи хьалъаьата кюкъера икоиаи мелбаэи оттара екереместа дола хІама сани йоаркІ дуиеи гІрогрессиин общественного, лаьтта мел бахача цІеиоп ца уйІаеи йолча ишка США иоскшиио иейтроии гера хьадара уиттаю екеремеи-таши.

СУРТА ТІА: «Ди заразайт» ихача малхбузегермаиски газета редакцера из газет дешаи йолча цхьаиие ийта карикатура.

ТАСС фотохроника.

ДУНЕ—ЦХЬАН КІИРАГІА

ДІАДОЛАДАЬЙ ЙЕРДА ВАХАР

Чіиеіта дездоь бекиагіар кхиерий кхьалъача халиэо Камбуче Халкъа Республика яьиаи ди. Дуиеиача иерашца иий яьиаи юртаиаиеиеи бахьаи дола къьбсаи лоаттабу тіехьаіта 1975 шера 17 апрело сиЙ1 ленеи иоллаго къьиаай ту халиэо. Имперналистически агриссорааи муиа революцин яйгар. Ду дийиаьъа Камбучех иий лоЙиеп партиеге моти хІииз.

Бахьа, тіехьа ютт шера яьоьсаи я жоттабаь яьиаи ма котало хьалъьаэиа лоччьаь-яьиг Пеиаиа хьал а лоацап Іеьдаи бе дола ъьаиача Пол Пота — Иенг Сарн диктаторех яиаеи. Цо яьиаиа иа хиииача тайпара Іаэаи тіеотадьалар хьаиуйсайтта.

Москв яіаьаи иа сайтаи яіаьаиа бакиагар дуиеи бокъоиа болча патриотаиа яіаьиштіьалай Камбучи яіаьиграиикара яьиаи. Цаі бола фроит. Цун жутіаьаиа яіаьиштіьалай бокъоп, кхарой, гІулаьаиер яьи, дуиеи хьалъа, сайтгй хиииарин 1979 шера 7 январе иаиуъчийеи халиэо иотало а йоаиаеи революцини провинцеи бола дІаьиаіта. Революциоиа-патриотически иизаиа историчеи котало яьиаиай.

Цу хаиа деиа дІаьлар ергиіта-иар-яь, бакиа Иьаиар-революциоиии совегеи Камбучи иародиа-патриотически бокъоп иизаиаи Цаі йолча фроитеи хьаллеиаа, Советски Союзо, иежаришиа йолча Вьетиамеи, Іаосох, социалистически содружества яьиаи кхьча мелхий халиэаиа хьал а лоацап толамаиа дІадоаиаи цаТт Пеиоиа отгаьаЙрий яьиаи иежаи дьа зулламаи. Цоаиа бакьатара кхьчъаьа дІабоаиаи хаТт Пеиоиа отгаьаЙрий яьиаи предприятеи, яіаьиштіьалойиаи яьиаи иартиеиаи, яіаьиштіьалойиаи яьиаи предприятеи, хьаелл больницаи, школаш, яхаметтаотгадаи латт культурин яхаар. Мехки ергиіта-иар 19 прогиеиеиаи иердача Іаьдала органаш — самоуправлеиие хьаиуйсаи комитеташ. — яіаьигіьелаиай, Іаьиа латт хьалъьа миллиоиа отрядаи, республика революциоиии гергаиіаргача иизай регулярии довгоош.

НОМЕР ЦАІ ЙОЛА ДЕККАР

Яіаьиагіьскиіітача Штаташа иа иолитически яьоьсаи боаргиабьеп стратегически иастуиателеи герда доауз оттадраи (ОСВ) доа иерда советско-американски договор дара къьиъкъьара дешаа гоиаЙа. Дукхагіа бола американаш дог тіайиа да из лоархіаие документ иийдара болх сихгагіа чаьхбоаиаиа дуиеи тіе ядерии тіеъа яхкрам ца хиииіта хьаит долаи иел болча иаэа иомер ца йоаи дезаар хиииарг.

Кердача договорах цар лоархІ эттара чіиеітаріга зулам деши маьхх дезаиеи доаиаеи гера діаьо Іоаддара дуиеиаиа хоедаиболлаи йола дуиеиае.

Цуиа цІьаиа яіх цу соеіта йолча хаиа ийЙеди латта советско-американски договор чІиеітаріга гарга ме гІоур американски «иершиигтоиаи кіаі гіоала лелабу тайиа болх чіоатіа сихбаь. «Хіаиз кердача соглашеиие тіа йолаш йола доадама йоаи-ца деталаи ъьаоатас советски-американски викпаи гіертичх хаиа, — иэду «Ньюйорк дейли ньюс» яхача газето, — цунна дуъьала баиаи хІара деиеи иерда тайиара яіаьиеш ю из Советски Союза геттара пайдане хІама да. гера діаиєхуьача систеиа доаиуа отгадеиа тоаиам бе йиш йолаш дац, и. их. дІ. ала гіертаи».

Къьстта чіоатіа хьалкардча плаие уттаю СССР дуъьал ерша хиииа радиотехиически шпиоиажа Яіаьиагіскиіітача Штатай Ираиера бахьаи дІаьлларга дуъьаделеиа хуэгійола соглашеиеиа тіа-хьоиаиа доаттабара «проблеиаш». ЦРУ директора С. Тэрнера ъьхаа, масала, из бекъьа долаи иий средстваца соглашеиеиа тіехьоиаиа соетабе США-иа моторадола хь 1984 шера мара ъьаиеттагіьаи.

США президента Дж. Картерех американски администрацие къьча комиетекни болча иикаиаеи дуиеиаа ыіьа-хьад советско-американски соглашеие тіа хьаиаиа хуэгіьа хуэгіьа иийскоми оагІоьаита ССІА

ЮРТДШКА БАХАЧА НАХА — ЛЕРТТIА ГIУЛАКХ

Республика кооператорий лаьхьенна съездера

Уьк деношка Гроозе хьалар Нохч-ГIалгIайчоь потребительски кооперацис уполномоченийн лаьттарна съезд. Цига «1974—1978 шераша бьаьв балхаз а бахача нах торгове гIулакх дехь дIахо тоьдара даькъе КПСС XXV съезда, КПСС ЦК июльски ноябрьски (1978 ш.) Пленумаш рошеннера хьдоагIича денхарех аз отчет ин доклад йир республикоьнера председателя вов. М. А. Мамаева.

Кооперативни торговли дегIайоалаера, юртдшке бахача нахаш хьашташ дилла Iалецадера, городкIеран, юртдшкеи бахача нахъа хьар гIулакхаш дIа-хьалецадера, городкIеран, юртдшкеи бахача нахъа тоьлмех дайшар цо. IуртIа бохам дегIайоалъобара. IIадерзадэ чакхдохаза гIулакхаша торговли дIахо дегIайоалаве. ДIахачача шера розничи товарооборот 221 миллион сом совгIа хилар, е 1973 шера хиначуьз 36,2 процент дуьхьагIа. Хlамаи бохара план 101,2 процент хьоьчийнбир.

Розничи товарооборот оьсийгIа дегIаикар Наврановски, Гудермески, Надтеречни, Ачхой - Мартановски, Урус-Мартановски районни потребительски обществашкей Аргунски городе.

Товарооборота структуре дуьхьа дика хуьнаваш хиннад. Кооперативни организацишна хьанера нохчийнахьа нахъа гIулакх дара яьссаршиннера формаш.

Сихъ дегIаикар общественни кIанкан предприятеш. Цар товарооборот 27,8 процент лаккъешйай. Хlаъа цоаш хьаьв продукцин 60 процент. Кеп-кепара бахьанех потребительски кооперацие производственни пилаллаш. 1978 шера 29,5 миллион сома малъа промышленнин продукци мала дIахьа. е 1973 шера хиначуьз 38,7 процент.

Бахача нахарара дуьхьа дIаухгIа хьоьнашал биьна дIаарап. Фуш. тав. кольйоа продукци. ДIадахача шера 42,9 миллион сомара кольхар лаготовителни оборот.

Цуьнга кхаьна докладченно ьесда делегатий терам тIабIахийтар торговле, заготовкин оьга, бохама кIанта пороженна ницкъ ца кхочуш лаьмболарашта. IIтьаьйочу кооперативни организацишна бахькъа цераз яьш тайп-тайпара товарашна ханачалъа дIатIакхалъар, автомагазинаш, мобилъ кхуьлу машинаш пайдаэца йоацача пьлий.

Наврановски районо автомагазина водителя С. Абдурачиева дийпар районе ноьхатеррагIа дIадахача товарашца кхерагIадилча толамех.

С. Абдурачиев республикоьнера доккагIа болларе воьлу автомагазина водителе ва. Цо дийпар ше болх минотте бу яздна тIехIоаттаре цIий минотта IIашIиеваь доьл. Цо тIуьлхьх ду кхоьш хьайбаьлча леладеларашта. Масала, дIадахача шера 10 озар сома малъа планах совгIа товарооборот дехкад С. Абдурачиева ХьалтIахкйе а лаьттара заьвеш хьо а яйне царна яьш тоьвардаш дIаьхьуьр цо. ХIоаттор кхаьнкара болхаш сиьдинера, та хана «сагIу чу ца латтар ларсаш» ца хьаьлаш.

Грозненски горкоопторга директора Ш. А. Якубова дийпар юртбохама продукте гIулакх. бIаьнадарониш. Дуьхьа, кхыча товарашца поьнах мишта IалашбIу. Масала, кооперацина хьалхарчу IIашIиеваь дIу сомий бешбаьнаш, кролликаш, ягнёлота а хIаваш делаерадин.

ЦIабIайтадо, кооператорий болх кхы а дикагIа леладелар нагахьа сихна коонтора тIекхач дуьхьагIа лаьре, аьлар цо.

Республикэ кооперацийн съездер хьаьвалаш дIаьхьа дуьхьа оратороша терам тIаьвагIьелаш дийпар цоьй болх дIахо а тоьбера, бахача нах тIулаьх дегIа гердача денца рашна дIаьхьарга тьаьнга IIашIиеваь дIахьар де дезаре.

Съездер хьаьвалъ дир КПСС Нохч-ГIалгIай обкома секретара М. А. Дорохова, Центросоюса правление председателя заместителя А. Г. Ишмуратова, Литературни кIаь перре нана кооператорана бахача нахара лаьпар республикэ Лаьхьенна Совета Президиума председателя А. Хь. Бокова, Министрий Совета председателя М. А. Керимова.

С. ВОРОНИН.

СУРТА ТIА: (вайнехьа ваттьаьвал кооператорий съезда дехь бахька Наьсарен райпе Салхахой С. И. Тумгоев, Л. Ю. Тутаева, Л. Г. Сапрыкина, А. Д. Албогачиев, К. И. Тумгоев, З. В. Вара хоева. Л. М. Цидисева.

И. ШЛИВБА сурт.

КОСМИЧЕСКИ БЕША ЛАЬРХIА

БьаьнотIаш миннта хуьрга космосе йиьхьа? Царех малагIарнех этгара дунен пайда эца IIашIиеваьдарца космически экспедицеи еча хьаьл, къаьстор хьоьнаш лаьрIараш болча хьа? Уьмаш а кIы дуьхьа а дешаш чакхбоаьдан Советан Союзе чакхбоаьдан а биолан экспериментий шерра программа.

Космически биологе проблемани кийчьера дешаш дIаьхьа хотте дIаьхьа. Литовски ССР Iилмий Академе ботаника Института бьаьнотIаш физиологе лаборатора кхьдечийнбе.

Этгара хьалхара нах къаьнан космосе де доладелъха а гIотовски IилмахоIотта бамбоьнашта дозалла миннта миннта тадиъ тоххаш оьшу боьлий. Цар тоххамаш деш хиннад дакъа да гравитационни биологи.

Хьалхара опыташ йир бьаьнотIача приборашна — клиностаташа, бьаьнотIаша дозал доцача «Ну дуу» хьоьнаш. Цу тIаьа бьаьнотIай оьдан цIкъа «гIайтте лелаш» хулар, хIаьта цар кеннаш дIаттаргIа чуйолаш хулар. БьаьнотIаш лелаш дегIайоалаеш, хIаьта царех цIкъа-цIкъа бахьанехь ца кхаьчначуьз IIашIиеваь дIаьхьа. ТlехьагIа «Салют-6» лаьра орбиталъна стаьнца цу тайпара опыташ еча хана IIашIиеваь сатийсаш хулар бахьанехь. БьаьнотIаш лелаш дегIайоалаеш, нагахьа санна дIадаьлларг, нагахьа санна дIадоаллаш доаллеш хиларг дIелаеш бьаьнотIаш дегIтта деларгIаргIолла.

Лабораторе боьхьлонна доаллеш доаллача хьаьлаш бьаьнотIаш лелаеш къаьстера коонтейнер хьаьлаш, хIаьта цунах космосе толаве кайда а ца.

Хlаьта орбита тIа гIоллаеш лаьча «Салют-6» — «Союз-32» хьаьна Iилма-техника комплекса Лихов Владимири Рюмин Валерии юкъе йоаьдан болча лелаеш Iомадоу космически никъ беча хана бьаьнотIаш дегIайоаран тIаьнгI культурани ну физкультура ницкъ Iотташ бу. Цу гIулакхаца чIоагIа хьоьнаш да Литвера Iилмахой а.

СУРТАШ ТIА: 1) Литовски ССР Iилмий Академе ботаника Института бьаьнотIаш физиологе лаборатора кулгалъхо профессор А. Меркулалхо Iилмий консультанткеи (вайнехьа) вохкаIйола Iилмаш болхо биологически Iилмий кандидат Р. Лауренцавичкеи доьзал дацаза хьалхара бьаьнотIаш тахьара болча аппаратурга хьоьнаш ба.

2) Космически ницъ беча хьаьлашна «клаь» оьшу а ер бьаьнотIаш.

М. БАРАНАУСКАСа сурт.
ТАСС фотохроника.

КЪОНА АТЕИСТАШ ХЬАЛКХЕБУ

Кхуьн войлъча сага сихтера массе оагIорчаша пийсса дегIаихара дика йоаьлло IIадегIерзе № 1 «Знание» кеьчера школа педагогически коллективе Дешарйой сакстан дегIаоалаеш уьнаш дика хьоьнаш а, журнал «Уьш-Iеран» а, журнал «Iаьнаш» а, республикански газеташ тIара статьаш классе воча сагна йолча фоьвзо.

Нанта, цIкъа дика фоьвзо ю хьехархоша дешархоша дыш хьехамаш карта хилар уроьнил материалара гIоьнаш Масала, «Мыцир» яьа М. Ю. Лермонтова. «Поэперка» яьа Э. Багрицки эсомаш. «Тоьмл мохкаш» яьача Л. Н. Толстой романа. вай республикэнера поэтий а йоаьлло а произведенеш литературера уроьнашна атеистически белха чIоагIа лаьхьенна хьехархоша. Цу белха кхьоьнаш шера торжественни шер физика, химе, историе уроьнаш чакхбоаьча а.

Iалама а Iилма а дарца тIа тайп-тайпара кружковашни дешархой шоай а Iомаду дешанза волча сага «тамашенаш» хетаелуш дала дIакхаьчаш. Школе болх деш а химически, астрономически, «Къона натуралист» яьа а кхыбола а кружкаш. Цар кест-кеста кайтъеш тематически сайреваш, винторнаш, викторинаш, «Кто больше знает о растениях» яьа а кхыбола а кружкаш. Цар кест-кеста кайтъеш тематически сайреваш, винторнаш, Инната, дукха тIа йоаьдиш хьедархочо Э. Х. Касаевс кулгалдаеча къоначуьн химикаш Даййъар «H_2O» — тоьмашийна вещество» яьа сайре. «Дотташ дала доа», шоаш хьалъа химозад, трогIкъуьл ракетаеш, кхыдола тамашийна хIаваш — ерриге а 11 сихъ — цIгIабанчача Iламатойсбоча дешархоша Iоаргалдайтар къоначуьз химикаша.

Школе Iаьнаш а сага болх бетт и «Къона атеист» яьа кхуьу. Цунна кулгал дуьрсий мотт литературера Iаьнаш болча Х. У. Мажиевера. Клубе хьинарера дошкольноеп да дешарйой Элембиев Руслан, Сайдулов Нурдин а Алексеяров Лупша. Дикбрилова Раиза, Умтиев Хьамзат, кIайбарш. Цар хьалхарча классе чакхъйолъйтай «Ву баьлъа долаш хул йолчаш, ди жъыьвлаца, мух бахар» яьа беседа, шоалгIатъаш классе — «Мишта хуьлу ди-бIаьс, шера хаман» яьа беседа. Царех доккагIа долча берашца къоначуьз атеистаеш ю «Iилмон дынов пьлаьрах а Iоаналъх а лъпа». «Фуд ды яхилгга», «Сендухьа да дуттеи тIа дуьна дынаш» яьа а кхыбола а беседаш.

ВоккхагIйолча классашна дешаш баьвалга школе Айбиев яьа, Н. Iевинан дынах лъпа», «Калласт а ды яь», «Космосе дын» яьа лецаеш. Кружковаш а, ловзаюнкеш а кIыбола а кружкаш. Цар кест-кеста кайтъеш тематически сайреваш, винторнаш, викторинаш, «Кто больше знает о растениях» яьа а кх